

# INFORME FINAL SISTEMA GESTIÓN TERRITORIAL

PMG 2010

ETAPA III



# vivir mejor



GOBIERNO DE CHILE  
**SERVIU**  
REGIÓN DEL BIOBÍO

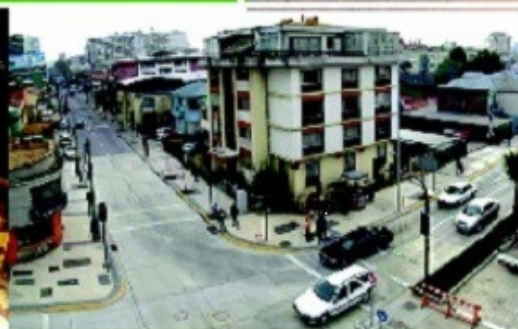
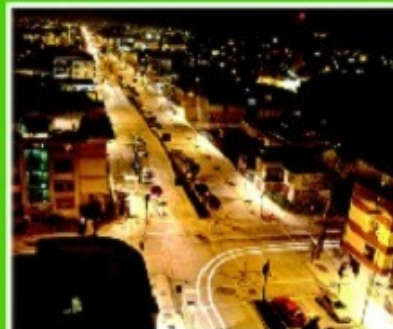

**ETAPA III  
IMPLEMENTACIÓN DEL PROGRAMA  
DE TRABAJO GT 2010**



**OBJETIVO 6.** La institución elabora el Programa de Trabajo para la implementación del Plan para incorporar la perspectiva territorial en la entrega de los productos y del Plan para incorporar modificaciones o mejoras del sistema de información para el registro de sus productos estratégicos y clientes/ usuarios/beneficiarios por región (VER NOTA).

**OBJETIVO 7.** La institución implementa el Programa de Trabajo para la incorporación de la perspectiva territorial en la entrega de los productos y de modificaciones o mejoras del sistema de información para el registro de sus productos estratégicos y clientes/ usuarios/beneficiarios por región

**OBJETIVO 8.** La institución mide los indicadores de desempeño del Plan.

Actividad III. 1. Programa de Trabajo de Gestión Territorial 2010 (mejoras en el diseño, acceso y distribución de los productos en el territorio)

REGIÓN (1)	DIRECCIÓN REGIONAL SERVIU REGIÓN DEL BIOBIO
------------	---



Control de Resultados				Control Operacional					
Objetivos específicos (2)	Indicador (3)	Resultado anual Previsto del indicador (4)	Resultado anual Efectivo del indicador (5)	Meta anual o actividades (6)	Unidad Responsable (7)	Medio de verificación (8)	Ponderación (%) (9)	Cumple / no cumple (10)	Ponderación ganada (11)
OE_1 Optimizar el proceso de planificación y programación física y financiera de las inversiones sectoriales a ejecutar por el SERVIU	Porcentaje de proyectos programados operativamente= [Número de proyectos ingresados al sistema informático/ N° Total de proyectos aprobados en cartera]*100	85%	85%	✚ Realizar la programación física de obras arrastre y nuevas consideradas en el Presupuesto Sectorial 2010	Depto. Programación	Programación Física 2010 Cartera 2010	20%	<b>Cumple</b>	<b>20%</b>
	Porcentaje de inversión sectorial programada financieramente= [Inversión programada en sistema informático/ Total de inversión aprobada en cartera]*100	100%	100%	✚ Realizar la programación financiera de obras de arrastre y nuevas consideradas en el Presupuesto Sectorial 2010		Programación Financiera 2010	20%	<b>Cumple</b>	<b>20%</b>



OE_2 Fortalecer la difusión y coordinación entre el Municipio, EGIS, Instituciones Públicas, Organizaciones Comunitarias, Empresas Constructoras y SERVIU	Porcentaje de Actividades de difusión y/o coordinación realizadas= [N° de actividades de difusión y/o coordinación realizadas/ N° de actividades de difusión y/o coordinación programadas]*100	90%	<ul style="list-style-type: none"> <li>✚ Difusión en terreno de los Programas Habitacionales en los diversos territorios.</li> </ul>	SIAC, OIRS, Equipo de Comunicaciones y Depto. OOH.	Informe	20%		
			<ul style="list-style-type: none"> <li>✚ Difusión de los programas habitacionales en los territorios en el Portal WEB del SERVIU</li> </ul>			20%		
			<ul style="list-style-type: none"> <li>✚ Realizar Reuniones de Coordinación con otras instituciones públicas y/o privadas</li> </ul>			20%		

Desempeño Anual Región Programa de Trabajo (diseño, acceso y distribución) 2010 (%) (12)	40%
--	-----

Desempeño Anual Servicio Programa de Trabajo (diseño, acceso y distribución) 2010 (CUMPLE /NO CUMPLE) (13)	
--	--



## Actividad III. 2: Programa de Complementariedad Territorial 2010 (mejoras en la complementariedad territorial de los productos en el territorio)

REGIÓN (1)	DIRECCIÓN REGIONAL SERVIU REGIÓN DEL BIOBIO			
Identificación de la instancia (2)	Principal problema a resolver el año 2010 (3)	Territorio(s) en el/ los que opera (4)	Instituciones participantes (5)	Productos o subproductos (6)
<p>Convenio de cooperación entre el MINVU y el SENAMA</p> <p>D.S. N° 62 (V. y U.), de 1984 Reglamento del sistema de postulación, Asignación y Venta de Viviendas destinadas a atender situación de marginalidad habitacional. (TITULO VIII)</p>	<p>Mejorar la coordinación con SENAMA para que los proyectos presentados sean viables técnica y económicamente.</p>	<p><b>Pencopolitano</b> (Comunas de Hualpén, Penco, Coronel, Ñiquén, Hualqui de la Provincia Concepción)</p> <p><b>Arauco</b> (Comuna de Contulmo de la Provincia Arauco)</p>	<p>SEREMI de V y U., SERVIU, SENAMA y Municipalidades</p>	<p>1) Programa de Adulto Mayor</p>
<p>Convenio de Programación "Ciudades Competitivas, Sustentables, Seguras y con calidad de Vida MOP-MINVU-GORE 2007-2012"</p>	<p>Favorecer la materialización de proyectos Viales y de Espacios Públicos incluidos en Convenio de Programación MINVU-MOP-GORE, mediante la gestión coordinada de tales reparticiones públicas.</p>	<p><b>Pencopolitano</b></p> <p><b>Chillán</b></p> <p><b>Diguillín</b></p> <p><b>Biobío Centro</b></p> <p><b>Secano Interior de Concepción y Biobío</b></p> <p><b>Arauco</b></p>	<p>MINVU-MOP-GORE</p>	<p>1) Programas Urbanos (Vialidad Urbana, Rehabilitación Espacios Públicos)</p> <p>2) Vialidad Intermedia GORE</p>



Control de Resultados				Control Operacional					
Objetivos específicos (2)	Indicador (3)	Resultado anual Previsto del indicador (4)	Resultado o anual Efectivo del indicador (5)	Meta anual o Actividades (6)	Unidad Responsable (7)	Medio de verificación (8)	Ponderación (%) (9)	Cumple / no cumple (10)	Ponderación ganada (11)
OC_1 Favorecer la coordinación intersectorial para la ejecución del Programa Adulto Mayor que considera viviendas tuteladas y viviendas de larga estadía.	Porcentaje de proyectos terminados año 2010= [ N° de proyectos terminados en el año t/ N° Proyectos del Programa Adulto Mayor programados a terminar año t]*100	67%		<ul style="list-style-type: none"> <li>✚ Ejecutar Proyectos</li> <li>✚ Recibir Proyectos</li> </ul>	Depto. Técnico	<ul style="list-style-type: none"> <li>✚ Actas de Recepción</li> <li>✚ Avance Físico y Financiero mensual</li> </ul>	15%		
OC_2 Favorecer la materialización de proyectos Viales y de Espacios Públicos incluidos en Convenio de Programación MINVU-MOP-GORE, mediante la gestión coordinada de tales reparticiones públicas.	Porcentaje de proyectos terminados año 2010 = [N° proyectos terminados año 2010 / N° proyectos programados a terminar año 2010]*100	83%		<ul style="list-style-type: none"> <li>✚ Ejecutar Proyectos</li> <li>✚ Recibir Proyectos</li> </ul>	Depto. Técnico	<ul style="list-style-type: none"> <li>✚ Actas de Recepción</li> <li>✚ Avance Físico y Financiero mensual</li> </ul>	15%		

Desempeño Anual Región - Programa de Complementariedad Territorial 2010 (%) (12)

Desempeño Anual Servicio (CUMPLE /NO CUMPLE) (13)



**Actividad III. 3: Programa de Trabajo de Mejoras a (los) Sistema(s) de Información Institucional y de Provisión de Información a los Gobiernos Regionales**

<b>REGIÓN (1)</b>	<b>DIRECCIÓN REGIONAL SERVIU REGIÓN DEL BIOBIO</b>
-------------------	--

Control de Resultados				Control Operacional					
Objetivos específicos (2)	Indicador (3)	Resultado anual Previsto del indicador (4)	Resultado o anual Efectivo del indicador (5)	Meta anual o Actividades (6)	Unidad Responsable (7)	Medio de verificación (8)	Ponderación (%) (9)	Cumple /no cumple (10)	Ponderación ganada (11)
Mejorar el acceso de productos/Subproductos en los territorios más afectados por el terremoto, a través de información clara y oportuna respecto de las características y requisitos del proceso de postulación.	Porcentaje de actividades de capacitación y/o difusión realizadas a diciembre 2010.	90%		Desarrollar jornadas de capacitación con Municipios, EGIS y Usuarios/Beneficiarios al 31.12.2010.  Difusión en terreno OIRS	SIAC-OIRS-OOHH	Acta de Reunión o Lista de Participantes	20%  20%		
Elaborar Informes de Gestión que den cuenta al Jefe de Servicio y directivos de la localización y características de Clientes, Usuarios o Beneficiarios atendidos por producto. (Julio y Octubre).	N° Reportes emitidos a la Autoridad y Centros de Responsabilidad	2		Recopilación Información  Elaboración de Informe  Entrega de Informes de Gestión	DEPTO. PROGRAMACIÓN	Oficios o correos electrónicos de la SEREMI al GORE	20%  20%  20%		

<b>Desempeño Anual Región Programa de Información 2010 (%) (12) =</b>	
---	--

<b>Desempeño Anual Servicio (CUMPLE /NO CUMPLE) (13)</b>	
--	--

